

## Ficha Técnica del Programa presupuestario

### 1. Diagnóstico del Programa presupuestario

#### Datos de identificación del Programa Presupuestario (Pp)

Nombre del Municipio:	COHETZALA
Ejercicio fiscal:	2025
Nombre del Programa presupuestario:	Fomento Económico
Clave del Programa presupuestario:	3
Dependencia o Entidad responsable del Pp:	01 PRESIDENCIA MUNICIPAL / 02 TESORERÍA MUNICIPAL/09 REGIDURÍAS

### 1.1 Descripción del Problema

#### Antecedentes y definición del problema

La población del municipio de Coahetezala cuenta con acciones insuficientes que promueven el fomento económico y turismo con perspectiva de género

#### Justificación del Pp

La población del municipio de Coahetezala cuenta con acciones insuficientes que promueven el fomento económico y turismo con perspectiva de género

#### Estado actual del problema

La insuficiencia de acciones que promueven el fomento económico y turismo con perspectiva de género genera una percepción negativa en la población, pocas oportunidades de inversión y detonación económica que limita el estado de bienestar social en la población

## Evolución del problema

La atención de acciones insuficientes que promueven el fomento económico y turismo con perspectiva de género permite percepción y calificación positiva en el municipio que permita la armonía entre la economía social y el desarrollo sostenible del municipio

## Experiencias de atención

En la medida en que se genere confianza en la ciudadanía se incentiva la participación ciudadana y se avanza hacia mejores niveles de bienestar desde de la economía social y activación económica en armonía con el entorno

## 1.2 Metodología para la identificación de la población objetivo y definición de fuentes de información.

Para llevar a cabo la aplicación de la MML-MIR se atendió a lo establecido en los Lineamientos de Diseño, Modificación y Eliminación de los Programas Presupuestarios del Municipio

### Definición y cuantificación de los conceptos poblacionales del Pp

Población Potencial	Población total del municipio de COHETZALA	Cuantificación:	1382
		Criterios de Focalización	Territorio
Población Objetivo	Población determinada en el Programa Presupuestario	Cuantificación:	1382
		Criterios de Focalización	Población en General
Población atendida (beneficiarios)	Población beneficiada por el programa presupuestario en el ejercicio 2024	Cuantificación:	1382.00
		Criterios de Focalización	Atención a la población focalizada del municipio (población activa)

C. GLORIA LUNA SANCHEZ  
CONTRALOR MUNICIPAL  
Elaboró



CONTRALOR  
MUNICIPAL  
AYUNTAMIENTO  
COHETZALA  
PUEBLA 2024 - 2027

C. ROBERTO VAZQUEZ TORRES  
TESORERO MUNICIPAL



TESORERÍA  
MUNICIPAL  
DE COHETZALA,  
PUEBLA 2024 - 2027

C. HECTOR GUZMAN NAJERA  
PRESIDENTE MUNICIPAL  
Autorizó



PRESIDENCIA  
MUNICIPAL  
AYUNTAMIENTO  
COHETZALA  
PUEBLA 2024-2027



## Ficha Técnica del Programa presupuestario

### 2. Estructura Analítica del Programa presupuestario

Datos de Identificación del Programa Presupuestario (Pp)

Nombre del Municipio:	COHETZALA
Ejercicio fiscal:	2025
Nombre del Programa presupuestario:	Fomento Economico
Clave del Programa presupuestario:	3
Dependencia o Entidad responsable del Pp:	01 PRESIDENCIA MUNICIPAL / 02 TESORERÍA MUNICIPAL/09 REGIDURÍAS

#### Árbol del Problema

EFFECTOS

PROBLEMÁTICA IDENTIFICADA

CAUSAS

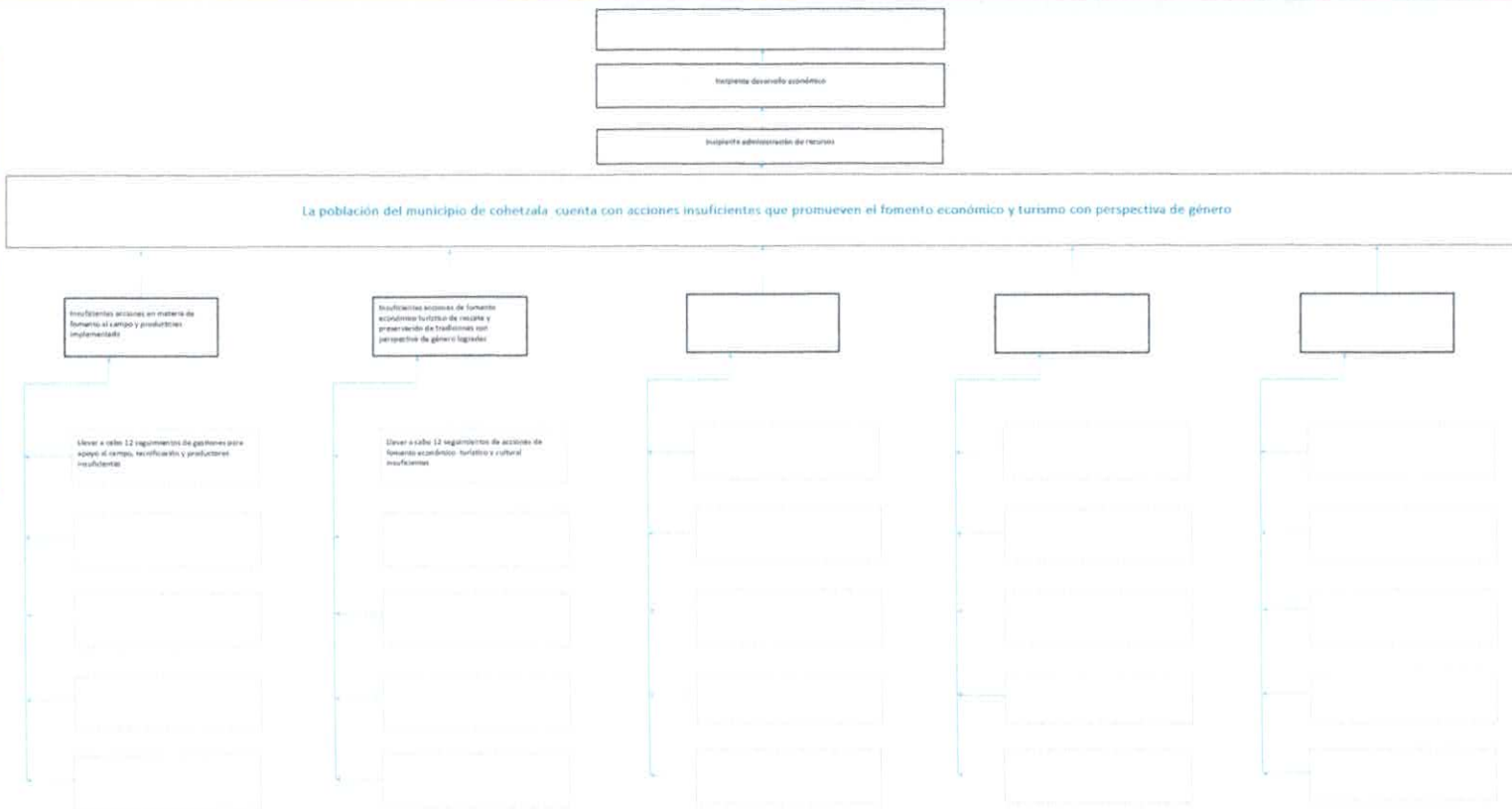

Artículo de Objetivos

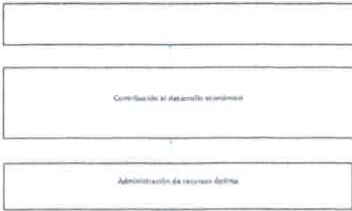

FINES

OBJETIVO

OBJETIVO La población del municipio de Coetzala cuenta con acciones que promueven el fomento económico y turismo con perspectiva de género

ME DIOS

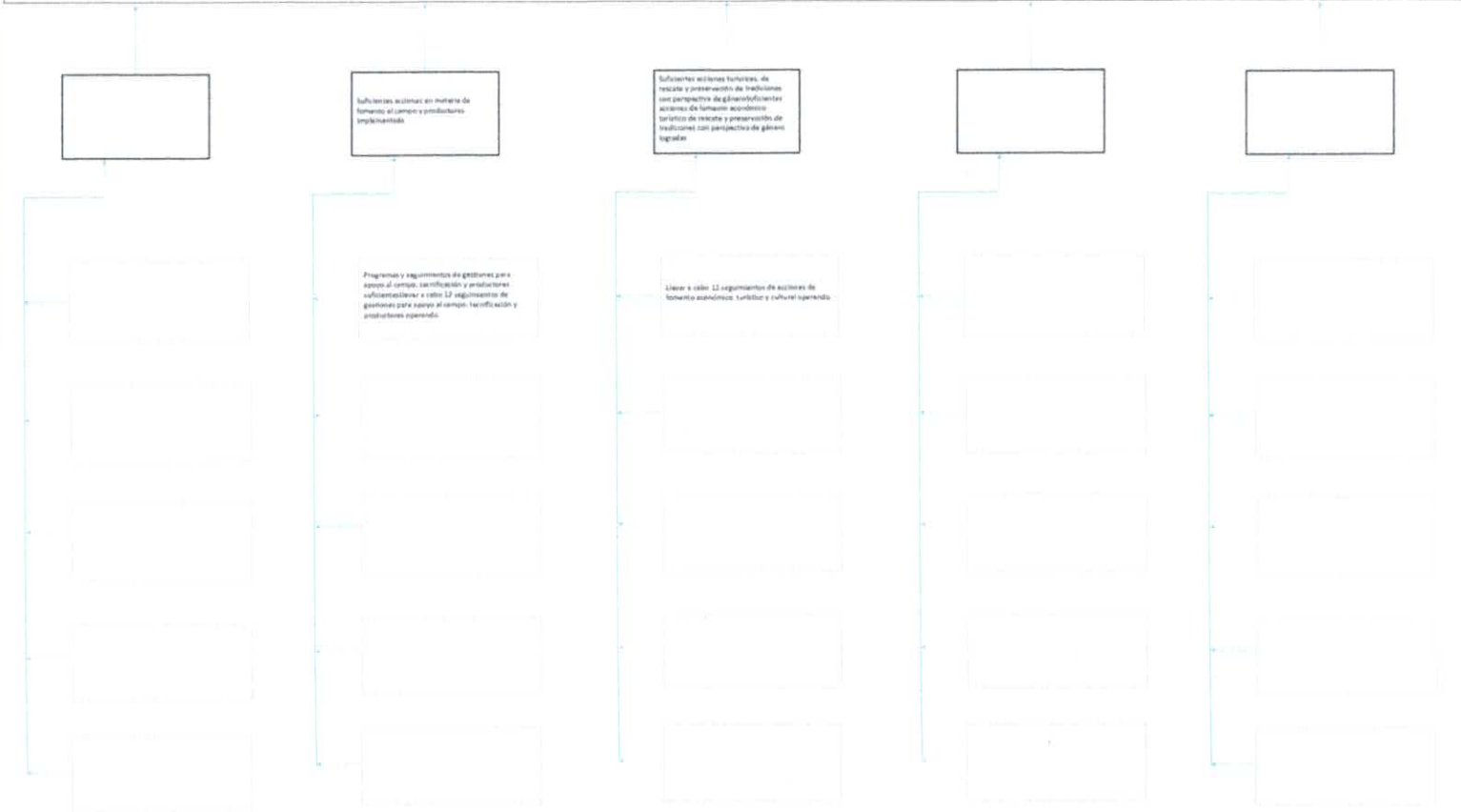

Estrategia para la selección de alternativas.

Explicar brevemente por qué las medidas que constituyen la alternativa del PPI son las opciones de acción más efectivas para lograr el objetivo deseado; debe guardarse relación con el actor del estado, conforme al Manual de Programación. Respondiendo las siguientes preguntas:  
¿Cuáles son las necesidades prioritarias para la entrega de bienes y servicios a la población objetivo? ¿Son más efectivas?

Esta entidad trabaja con base en el esquema de la GAMA-GIS y la establece en los lineamientos de Diseño, Institución y Entrega de los Paquetes Municipales, además que las acciones establecidas en este programa para la entidad de acciones que promuevan el fomento económico y cultural con perspectiva de género permitiendo mejorar la paridad de género, y fortalecer positivamente al municipio que permita la armonía entre la economía social y el desarrollo sostenible del municipio.

  
C. COLONIA LUNA SÁNCHEZ



CONTRALOR  
MUNICIPAL  
AYUNTAMIENTO  
COHETZALA  
PUEBLA 2024 - 2027

  
C. ACOSTA TORRES  
TESORERO MUNICIPAL  
PUEBLA



TESORERÍA  
MUNICIPAL  
DE COHETZALA,  
PUEBLA 2024 - 2027

  
C. HECTOR GOZMAN SAHRA  
PRESIDENTE MUNICIPAL



PRESIDENCIA  
MUNICIPAL  
AYUNTAMIENTO  
COHETZALA  
PUEBLA 2024-2027

3. Alineación del Programa presupuestario a los Instrumentos de Planeación Estratégica

Datos de identificación del Programa Presupuestario (Pp)

Nombre del Municipio:	COHETZALA
Ejercicio fiscal:	2025
Nombre del Programa presupuestario:	Fomento Económico
Clave del Programa presupuestario:	01 PRESIDENCIA MUNICIPAL / 02 TESORERÍA MUNICIPAL/09 REGIDURÍAS
Dependencia o Entidad responsable del Pp:	

Nivel de objetivo de la MIR	Objetivos de Desarrollo Sostenible (ODS) Agenda 2030		Objetivos con enfoque de perspectiva de género e igualdad
	Objetivos	Metas	
Fin	Contribuir a progresar la economía en el Ayuntamiento de Cohetzala mediante acciones que fortalezcan al empleo, tradición e identidad.	<p>2. Poner fin al hambre, lograr la seguridad alimentaria y la mejora de la nutrición y promover la agricultura sostenible.</p> <p>2.3 De aquí a 2030, duplicar la productividad agrícola y los ingresos de los productores de alimentos en pequeña escala, en particular las mujeres, los pueblos indígenas, los agricultores familiares, los ganaderos y los pescadores, entre otras cosas mediante un acceso seguro y equitativo a las tierras, a otros recursos e insumos de producción y a los conocimientos, los servicios financieros, los mercados y las oportunidades para añadir valor y obtener empleos no agrícolas</p> <p>2.4 De aquí a 2030, asegurar la sostenibilidad de los sistemas de producción de alimentos y aplicar prácticas agrícolas resilientes que aumenten la productividad y la producción, contribuyan al mantenimiento de los ecosistemas, fortalezcan la capacidad de adaptación al cambio climático, los fenómenos meteorológicos extremos, las sequías, las inundaciones y otros desastres, y mejoren progresivamente la calidad de la tierra y el suelo</p> <p>2.c Adoptar medidas para asegurar el buen funcionamiento de los mercados de productos básicos alimentarios y sus derivados y facilitar el acceso oportuno a la información sobre los mercados, incluso sobre las reservas de alimentos, a fin de ayudar a limitar la extrema volatilidad de los precios de los alimentos</p>	Igualdad Sustantiva: Las personas tendrán acceso al mismo trato y oportunidades para el reconocimiento, goce o ejercicio de los derechos humanos y las libertades fundamentales.



Propósito	El Municipio de Cohetzala cuenta con acciones que inician el desarrollo regional con igualdad entre hombres y mujeres	2. Poner fin al hambre, lograr la seguridad alimentaria y la mejora de la nutrición y promover la agricultura sostenible.	2.3 De aquí a 2030, duplicar la productividad agrícola y los ingresos de los productores de alimentos en pequeña escala, en particular las mujeres, los pueblos indígenas, los agricultores familiares, los ganaderos y los pescadores, entre otras cosas mediante un acceso seguro y equitativo a las tierras, a otros recursos e insumos de producción y a los conocimientos, los servicios financieros, los mercados y las oportunidades para añadir valor y obtener empleos no agrícolas 2.4 De aquí a 2030, asegurar la sostenibilidad de los sistemas de producción de alimentos y aplicar prácticas agrícolas resilientes que aumenten la productividad y la producción, contribuyan al mantenimiento de los ecosistemas, fortalezcan la capacidad de adaptación al cambio climático, los fenómenos meteorológicos extremos, las sequías, las inundaciones y otros	Igualdad Sustantiva: Las personas tendrán acceso al mismo trato y oportunidades para el reconocimiento, goce o ejercicio de los derechos humanos y las libertades fundamentales
-----------	---	---	--	---

Alineación al Plan Municipal de Desarrollo	
Eje	EJE 2 • Fortalecimiento del Campo, Ganadería y Desarrollo de los Pueblos Indígenas
Objetivo	Incrementar importancia de las actividades agropecuarias, a través del apoyo a la producción, comercialización y al desarrollo de agronegocios.
Estrategias	Impulsar la tecnificación y equipamiento del sector agrícola y pecuario, para generar cadenas de valor y comercialización de pequeña y gran escala, aumentando los ingresos de los productores locales
Líneas de Acción	1. LINEA DE ACCIÓN 1 Impulsar la tecnificación y equipamiento del sector agrícola y pecuario, para generar cadenas de valor y comercialización de pequeña y gran escala,

Alineación al Plan Estatal de Desarrollo	
Eje	EJE 2 PROSPERIDAD Y ESTABILIDAD ECONOMICA
Temática	Campo Poblano/Desarrollo Económico
Objetivo	OBJETIVO 2.1.1 Contribuir al bienestar de la población rural con sostenibilidad, Bioética Social y Humanismo Mexicano.
Estrategias	2.1.1.3 Promoción de la competitividad de las y los productores rurales en mercados nacionales e internacionales
Líneas de Acción	2.1.1.3.1 Impulsar mecanismos de formación agroempresarial./ 2.1.1.3.2 Diseñar modelos de negocio agroalimentarios y de valor agregado/ 2.1.1.3.3 Impulsar la comercialización de los productos agroalimentarios con la promoción y vinculación comercial/ 2.1.1.3.4 Fortalecer el acceso a mercados a través de la integración de cadenas de valor
Indicadores	PIB Estatal del Sector Primario Valor del PIB real

  
C. GLORIA LUNA SANCHEZ  
  
CONTRALOR  
MUNICIPAL  
AYUNTAMIENTO  
COHETZALA  
PUEBLA 2024 - 2027

  
C. ROBERTO VÁZQUEZ TORRES  
TESORERO MUNICIPAL  
Revisó  
  
TESORERÍA  
MUNICIPAL  
DE COHETZALA,  
PUEBLA 2024 - 2027

  
C. HECTOR GUZMAN NAJERA  
PRESIDENTE MUNICIPAL  
  
PRESIDENCIA  
MUNICIPAL  
AYUNTAMIENTO  
COHETZALA  
PUEBLA 2024-2027

## Ficha Técnica del Programa presupuestario

### 4. Matriz de Indicadores para Resultados (MIR)

#### Datos de identificación del Programa Presupuestario (Pp)

Nombre del Municipio:	COHETZALA
Ejercicio fiscal:	2025
Nombre del Programa presupuestario:	Fomento Económico
Clave del Programa presupuestario:	3
Dependencia o Entidad responsable del Pp:	01 PRESIDENCIA MUNICIPAL / 02 TESORERÍA MUNICIPAL/09 REGIDURÍAS

Nivel	Resumen Narrativo (Objetivos)	Indicadores (Nombre del indicador y método de cálculo)	Medios de Verificación	Supuestos
FIN	Contribuir a progresar la economía en el Ayuntamiento de Coahuila mediante acciones que fortalezcan al empleo, tradición e identidad.	Porcentaje de acciones que fortalezcan al empleo, tradición e identidad en el municipio. $(v1/v2)*100$	Reportes de actividades de los responsables de ejecución del Programa e Informe Anual de Gobierno	Actualización de las Reglas de Operación de los Fondos Federales para la Priorización de Recursos de Ramo 33, en caso de que el Programa considere el ejercicio del Ramo, Delimitación de ZAP, Actualizaciones del Presupuesto de Egresos, Ministraciones de Ramo 33 y
PROPÓSITO	El Municipio de Coahuila cuenta con acciones que inician el desarrollo regional con igualdad entre hombres y mujeres.	Porcentaje de acciones que inician el desarrollo regional con igualdad entre hombres y mujeres. $(v1/v2)*100$	Reportes de actividades de los responsables de ejecución del Programa e Informe Anual de Gobierno	Actualización de las Reglas de Operación de los Fondos Federales para la Priorización de Recursos de Ramo 33, en caso de que el Programa considere el ejercicio del Ramo, Delimitación de ZAP, Actualizaciones del Presupuesto de Egresos, Ministraciones de Ramo 33 y <del>Participaciones desfasadas de calendario, Contingencias</del>
COMPONENTES	1 porcentaje de acciones de apoyo al campo y pequeños productores con igualdad entre hombres y mujeres	Porcentaje de acciones de apoyo al campo y pequeños productores con igualdad entre hombres y mujeres. $(v1/v2)*100$	Reporte de actividades / Reporte contable / Contratos / Facturas /relación de beneficiados/ Relación de apoyos al campo	Actualización de las Reglas de Operación de los Fondos Federales para la Priorización de Recursos de Ramo 33, en caso de que el Programa considere el ejercicio del Ramo, Delimitación de ZAP, Actualizaciones del Presupuesto de Egresos, Ministraciones de Ramo 33 y
	2 Acciones de desarrollo cultural, tradicional e identidad implementados	Acciones de desarrollo cultural, tradicional e identidad implementados. $(v1/v2)*100$	Reporte de actividades / Reporte contable / Contratos / Facturas /relación de beneficiados	Actualización de las Reglas de Operación de los Fondos Federales para la Priorización de Recursos de Ramo 33, en caso de que el Programa considere el ejercicio del Ramo, Delimitación de ZAP, Actualizaciones del Presupuesto de Egresos, Ministraciones de Ramo 33 y <del>Participaciones desfasadas de calendario, Contingencias</del>
	3			
	4			
	5			

ACTIVIDADES (COMPONENTE 1)	1.1	Llevar a cabo 12 seguimientos para apoyo al producción al campo	NO APLICA	Reporte de actividades / Reporte contable / Contratos / Facturas /relación de beneficiados/ Relación de apoyos al campo	Actualización de las Reglas de Operación de los Fondos Federales para la Priorización de Recursos de Ramo 33, en caso de que el Programa considere el ejercicio del Ramo, Delimitación de ZAP, Actualizaciones del Presupuesto de Egresos, Ministraciones de Ramo 33 y
	1.2				
	1.3				
	1.4				
	1.5				
ACTIVIDADES (COMPONENTE 2)	2.1	Impulsar 1 programa de desarrollo cultural y tradicional	NO APLICA	Reporte de actividades / Reporte contable / Contratos / Facturas /relación de beneficiados/ Relación de apoyos culturales	Actualización de las Reglas de Operación de los Fondos Federales para la Priorización de Recursos de Ramo 33, en caso de que el Programa considere el ejercicio del Ramo, Delimitación de ZAP, Actualizaciones del Presupuesto de Egresos, Ministraciones de Ramo 33 y
	2.2				
	2.3				
	2.4				
	2.5				
ACTIVIDADES (COMPONENTE 3)	3.1				
	3.2				
	3.3				
	3.4				
	3.5				
ACTIVIDADES (COMPONENTE 4)	4.1				
	4.2				
	4.3				
	4.4				
	4.5				
ACTIVIDADES (COMPONENTE 5)	5.1				
	5.2				
	5.3				
	5.4				
	5.5				

	Aprobado:	Modificado:	Devengado:	Ejercido
Costo Total del Programa	\$ 2,388,468.00	\$ 1,843,300.00	\$ 1,272,121.86	\$ 1,272,121.86

Fuente de Financiamiento					
1.1 Recursos Fiscales;	Especificar:	1.6 Recursos Estatales;	Especificar:	1.5 Recursos Federales;	Especificar:
			PARTICIPACIONES		FORTAMUN
					1.5 Recursos Federales;
					FISM

Monto Especifico (de la Fuente de Financiamiento)	\$	\$	1,272,121.86	\$	\$
---	----	----	--------------	----	----

Clasificación Administrativa	Clasificación Funcional y Programática			
	Finalidad	Función	Subfunción	Programa presupuestario (letra mayúscula)
3.0.0.0.0 SECTOR PÚBLICO MUNICIPAL 3.1.0.0.0 SECTOR PÚBLICO NO FINANCIERO 3.1.1.0.0 GOBIERNO GENERAL MUNICIPAL 3.1.1.1.0 Gobierno Municipal	3. Desarrollo económico	3.1. Asuntos económicos, comerciales y laborales en general	3.1.1 Asuntos Económicos y Comerciales en General	F



C.GLORIA LUNA SANCHEZ  
CONTRALOR MUNICIPAL  
Elaboró



C.ROBERTO VAZQUEZ TORRES  
TESORERO MUNICIPAL

*Hector Guzman*

C.HECTOR GUZMAN NAJERA  
PRESIDENTE MUNICIPAL



CONTRALOR  
MUNICIPAL  
AYUNTAMIENTO  
COHETZALA  
PUEBLA 2024 - 2027



TESORERÍA  
MUNICIPAL  
DE COHETZALA,  
PUEBLA 2024 - 2027



PRESIDENCIA  
MUNICIPAL  
AYUNTAMIENTO  
COHETZALA  
PUEBLA 2024-2027

## Ficha Técnica del Programa presupuestario

### FIN

#### Ficha Técnica de Seguimiento de Indicadores (FTSI)

Nombre del Municipio:	COHETZALA
Resumen Narrativo de la MIR:	Contribuir a progresar la economía en el Ayuntamiento de Cohetzala mediante acciones que fortalezcan al empleo, tradición e identidad.
<b>Datos de Identificación del Programa Institucional</b>	
Programa Presupuestario:	Fomento Económico
Dependencia o Entidad responsable del Pp:	01 PRESIDENCIA MUNICIPAL / 02 TESORERÍA MUNICIPAL/09 REGIDURÍAS

#### Datos de Identificación del Indicador

Nombre del indicador:	Porcentaje de acciones que fortalezcan al empleo, tradición e identidad en el municipio	Tipo de indicador:	Estratégicos	
Descripción ¿qué mide el indicador?:	Este indicador mide la aplicación del gasto en las actividades de fomento económico, turístico y productivo con promoción de igualdad entre hombres y mujeres	Dimensión del indicador:	Eficacia	
Unidad de medida:	Acciones	Unidad Responsable del indicador de FIN:	01 PRESIDENCIA MUNICIPAL / 02 TESORERÍA MUNICIPAL/09 REGIDURÍAS	
Método de cálculo o Fórmula del Indicador:	$(v1/v2)*100$	Algoritmo	Numerador (Variable 1)	2
			Denominador (Variable 2)	2
<b>Medios de verificación de las variables</b>				
Numerador (Variable 1)	Número de los convenios de colaboración celebrados con el estado de federación 2025			
Denominador (Variable 2)	Número de convenios de colaboración con el estado y la federación establecido para la gestión 2024-2027			

Características del indicador	Claridad	Relevancia	Economía	Monitoreable	Adecuado	Aporte marginal
	X	X	X	X	X	X
Justificación del cumplimiento de las características CREMAA	La integración del indicador no da lugar a interpretaciones	Refleja la dimensión a medir	La información generada a medir está disponible a costo razonable	Sujeto a verificación independiente	Aporta base para evaluar el indicador	Solo cuenta con indicador para medir este nivel

Ficha Técnica del Programa presupuestario

**FIN**

Ficha Técnica de Seguimiento de Indicadores (FTSI)

Determinación de Metas						
Línea base	Valor	Año	Periodicidad:	Anual		
	2	2025	Sentido del indicador:	Ascendente	Comportamiento del indicador:	Regular
Metas Anuales						
Ejercicio fiscal:	2025	2026	2027	Acumulada (metas de la Administración)	Observaciones y/o comentarios	
Programada	2			2	Se logra el 100% toda vez que es una meta de resultado constante por ser prestación de servicio y que lo establecido en este nivel es bajo demanda	
Realizada	2			2		

Programación de Metas subanuales													
Metas	1er Trimestre			2do Trimestre			3ro Trimestre			4to Trimestre			Meta Anual (acumulada)
	Ene	Feb	Mar	Abr	May	Jun	Jul	Ago	Sep	Oct	Nov	Dic	
Programada (Variable 1)												2	2
Programada (Variable 2)												2	2
Realizado (Variable 1)													
Realizado (Variable 2)													

Parámetros de semaforización	Menor a 80%	Critico	Mayor o igual a 80% y menor a 90%	En riesgo	Mayor o igual a 90% y Menor o igual a 110%	Aceptable	Mayor a 110% y menor o igual 120%	En riesgo	Mayor a 120%	Critico	Cumplimiento del indicador (Realizado entre lo programado)	
------------------------------	-------------	---------	-----------------------------------	-----------	--	-----------	-----------------------------------	-----------	--------------	---------	---	--

Explicaciones y causas de las variaciones al incumplimiento de la programación: Este indicador es de tipo estratégico, por lo cual su resultado se refleja al terminar el ejercicio, en el cumplimiento final

  
**C. GLORIA LUNA SANCHEZ**  
 CONTRALOR MUNICIPAL  
 Elaboró

  
**CONTRALOR MUNICIPAL**  
**AYUNTAMIENTO**  
**COHETZALA**  
**PUEBLA 2024 - 2027**

  
**C. ROBERTO VAZQUEZ TORRES**  
 TESORERO MUNICIPAL  
 Revisó

  
**TESORERÍA MUNICIPAL**  
**DE COHETZALA,**  
**PUEBLA 2024 - 2027**

  
**HECTOR GUZMAN NAJERA**  
 PRESIDENTE MUNICIPAL

  
**PRESIDENCIA MUNICIPAL**  
**AYUNTAMIENTO**  
**COHETZALA**  
**PUEBLA 2024-2027**

## Ficha Técnica del Programa presupuestario

### PROPÓSITO

#### Ficha Técnica de Seguimiento de Indicadores (FTSI)

Nombre del Municipio:	COHETZALA
Resumen Narrativo de la MIR:	El Municipio de Cohetzala cuenta con acciones que inician el desarrollo regional con igualdad entre hombres y mujeres
<b>Datos de Identificación del Programa Institucional</b>	
Programa Presupuestario:	Fomento Económico
Dependencia o Entidad responsable del Pp:	01 PRESIDENCIA MUNICIPAL / 02 TESORERÍA MUNICIPAL/09 REGIDURÍAS

#### Datos de Identificación del Indicador

Nombre del indicador:	Porcentaje de acciones que inician el desarrollo regional con igualdad entre hombres y mujeres	Tipo de indicador:	Estratégicos
Descripción ¿qué mide el indicador?:	Este indicador permite medir la cantidad de población beneficiada con la aplicación de acciones de fomento económico, turístico y productivo con promoción de igualdad entre hombres y mujeres	Dimensión del indicador:	Eficacia
Unidad de medida:	habitantes	Unidad Responsable del indicador de PROPÓSITO:	PRESIDENCIA MUNICIPAL / 02 TESORERÍA MUNICIPAL/09 REGIDURÍAS
Método de cálculo o Fórmula del indicador:	$(v1/v2) * 100$	Algoritmo	Numerador (Variable 1) 984 Denominador (Variable 2) 1382
<b>Medios de verificación de las variables</b>			
Numerador (Variable 1)	Numero de acciones que inician el desarrollo regional con igualdad entre hombres y mujeres		
Denominador (Variable 2)	Total de habitantes(ultimo registro oficial 2020, INEGI)		

Características del indicador	Claridad	Relevancia	Economía	Monitoreable	Adecuado	Aporte marginal
	X	X	X	X	X	X
Justificación del cumplimiento de las características CREMAA	La integración del indicador no da lugar a interpretaciones	Refleja la dimensión a medir	La información generada a medir está disponible a costo razonable	Sujeto a verificación independiente	Aporta base para evaluar el indicador	Solo cuenta con indicador para medir este nivel

Ficha Técnica del Programa presupuestario

**PROPÓSITO**

Ficha Técnica de Seguimiento de Indicadores (FTSI)

Determinación de Metas						
Línea base	Valor	Año	Periodicidad:	Anual		
	13.12	2025	Sentido del indicador:	Ascendente	Comportamiento del indicador:	Regular
Metas Anuales						
Ejercicio fiscal:	2025	2026	2027	Acumulada (metas de la Administración)	Observaciones y/o comentarios	
Programada	984			984	Se logra el 75% toda vez que es una meta de resultado constante por ser prestación de servicio y que lo establecido en este nivel es bajo demanda	
Realizada	1382			1382		

Programación de Metas subanuales														
Metas	1er Trimestre			2do Trimestre			3ro Trimestre			4to Trimestre			Meta Anual (acumulada)	
	Ene	Feb	Mar	Abr	May	Jun	Jul	Ago	Sep	Oct	Nov	Dic		
Programada (Variable 1)													984	984
Programada (Variable 2)													1382	1382
Realizado (Variable 1)														
Realizado (Variable 2)														

Parámetros de semaforización	Menor a 80%	Critico	Mayor o igual a 80% y menor a 90%	En riesgo	Mayor o igual a 90% y Menor o igual a 110%	Aceptable	Mayor a 110% y menor o igual 120%	En riesgo	Mayor a 120%	Critico	Cumplimiento del indicador (Realizado entre lo programado)
------------------------------	-------------	---------	-----------------------------------	-----------	--	-----------	-----------------------------------	-----------	--------------	---------	--

Explicaciones y causas de las variaciones al incumplimiento de la programación: Este indicador es de tipo estratégico, por lo cual su resultado se refleja al terminar el ejercicio, en el cumplimiento final

  
 C. GEORIA LUNA SANCHEZ  
 CONTRALOR MUNICIPAL  
 Elaboró

  
**CONTRALOR MUNICIPAL**  
**AYUNTAMIENTO**  
**COHETZALA**  
**PUEBLA 2024-2027**

  
 C. ROBERTO VAZQUEZ TORRES  
 TESORERO MUNICIPAL  
 Revisó

  
**TESORERÍA MUNICIPAL**  
**DE COHETZALA,**  
**PUEBLA 2024 - 2027**

  
 HECTOR GUZMAN NAJERA  
 PRESIDENTE MUNICIPAL  
 Autorizó

  
**PRESIDENCIA MUNICIPAL**  
**AYUNTAMIENTO**  
**COHETZALA**  
**PUEBLA 2024-2027**

Ficha Técnica de Seguimiento de Indicadores

**COMPONENTE 1**

**Ficha Técnica de Seguimiento de Indicadores (FTSI)**

Nombre del Municipio:	COHETZALA
Resumen Narrativo de la MIR:	Porcentaje de acciones de apoyo al campo y pequeños productores con igualdad entre hombres y mujeres
<b>Datos de Identificación del Programa Institucional</b>	
Programa Presupuestario:	Fomento Económico
Unidad responsable:	01 PRESIDENCIA MUNICIPAL /02 TESORERÍA MUNICIPAL /09 REGIDURÍAS

**Datos de Identificación del Indicador**

Nombre del indicador:	Porcentaje de acciones de apoyo al campo y pequeños productores con igualdad entre hombres y mujeres	Tipo de indicador:	Gestión
Descripción ¿qué mide el indicador?:	Este indicador mide la aplicación del gasto en las actividades desarrolladas de mejora al campo y productores con perspectiva de género	Dimensión del indicador:	Eficacia
Unidad de medida:	Acciones	Unidad Responsable del indicador del Componente 1:	PRESIDENCIA MUNICIPAL / 02 TESORERÍA MUNICIPAL/09 REGIDURÍAS
Método de cálculo o Fórmula del Indicador:	$(\frac{V1}{V2}) * 100$	Algoritmo	Numerador (Variable 1) Denominador (Variable 2)
			2 2
<b>Medio de verificación de las variables</b>			
Numerador (Variable 1)	Número acciones de mejoras y equipamiento de seguridad pública y protección civil 2025		
Numerador (Variable 2)	Total de acciones de mejoras y equipamiento de seguridad pública y protección civil programadas.		

Características del indicador	Claridad	Relevancia	Economía	Monitoreable	Adecuado	Aporte marginal
	X	X	X	X	X	X
Justificación del cumplimiento de las características CREMAA	La integración del indicador no da lugar a interpretaciones	Refleja la dimensión a medir	La información generada a medir está disponible a costo razonable	Sujeto a verificación independiente	Aporta base para evaluar el indicador	Solo cuenta con indicador para medir este nivel

**Determinación de Metas**

Línea base	Valor	Año	Periodicidad:	Trimestral		
	2.00	2025	Sentido del indicador:	Descendente	Comportamiento del indicador:	Regular
<b>Metas Anuales</b>						
Ejercicio fiscal:	2025	2026	2027	Acumulada	Observaciones y/o comentarios	
Programada	2			2	Se logra el 100% toda vez que es una meta de resultado constante por ser prestación de servicio y que lo establecido en este nivel es bajo demanda	
Realizada	2			2		

Programación de Metas subanuales

Metas	1er Trimestre			2do Trimestre			3ro Trimestre			4to Trimestre			Meta acumulada
	Ene	Feb	Mar	Abr	May	Jun	Jul	Ago	Sep	Oct	Nov	Dic	
Programada (Variable 1)									1				1
Programada (Variable 2)									2				2
Realizado (Variable 1)						1							1
Realizado (Variable 2)													2
Parámetros de semaforización	Menor a 80%	Crítico	Mayor o igual a 80% y menor a 90%	En riesgo	Mayor o igual a 90% y Menor o igual a 110%	Aceptable	Mayor a 110% y menor o igual 120%	En riesgo	Mayor a 120%	Crítico	Cumplimiento del indicador (Realizado entre lo programado)		50%

Actividades

Resumen Narrativo	Unidad de medida	1er Trimestre			2do Trimestre			3ro Trimestre			4to Trimestre			Meta acumulada
		Ene	Feb	Mar	Abr	May	Jun	Jul	Ago	Sep	Oct	Nov	Dic	
1.- Llevar a cabo 12 seguimientos para apoyo al producción al campo	Progr.	1	1	1	1	1	1	1	1	1	1	1	1	12
		Real.	0	0	0	2	2	2						
2	Progr.													
		Real.												
3.-	Progr.													
		Real.												
4.-	Progr.													
		Real.												
5.-	Progr.													
		Real.												

Explicaciones y causas de las variaciones al incumplimiento de la programación

Se informa que se tiene como resultado un 50% procedente de que se ha ejercido recurso.



C. GLORIA LUNA SANCHEZ  
CONTRALOR MUNICIPAL  
Elaboró



CONTRALOR MUNICIPAL  
AYUNTAMIENTO  
COHETZALA  
PUEBLA 2024 - 2027



C. ROBERTO VAZQUEZ TORRES  
TESORERO MUNICIPAL  
Revisó  
TESORERÍA MUNICIPAL  
DE COHETZALA,  
PUEBLA 2024 - 2027





C. HECTOR GUZMAN NAJERA  
PRESIDENTE MUNICIPAL  
Autorizó



PRESIDENCIA MUNICIPAL  
AYUNTAMIENTO  
COHETZALA  
PUEBLA 2024 - 2027

Programación de Metas subanuales

Metas	1er Trimestre			2do Trimestre			3ro Trimestre			4to Trimestre			Meta acumulada
	Ene	Feb	Mar	Abr	May	Jun	Jul	Ago	Sep	Oct	Nov	Dic	
Programada (Variable 1)												1	1
Programada (Variable 2)												2	2
Realizado (Variable 1)						1							1
Realizado (Variable 2)												2	2
Parámetros de semaforización	Menor a 80%	Crítico	Mayor o igual a 80% y menor a 90%	En riesgo	Mayor o igual a 90% y Menor o igual a 110%	Aceptable	Mayor a 110% y menor o igual 120%	En riesgo	Mayor a 120%	Crítico	Cumplimiento del indicador (Realizado entre lo programado)		50%

Actividades

Resumen Narrativo	Unidad de medida	1er Trimestre			2do Trimestre			3ro Trimestre			4to Trimestre			Meta acumulada
		Ene	Feb	Mar	Abr	May	Jun	Jul	Ago	Sep	Oct	Nov	Dic	
1.- Impulsar 1 programa de desarrollo cultural y tradicional	Programa	Progr.											1	1
		Real.					1						0	1
2.-		Progr.												
		Real.												
3.-		Progr.												
		Real.												
4.-		Progr.												
		Real.												
5.-		Progr.												
		Real.												

Explicaciones y causas de las variaciones al incumplimiento de la programación

Se informa que se tiene como resultado un 50% procedente de que se ha ejercido recurso.

  
C. GLORIA LUNA SANCHEZ  
CONTRALOR MUNICIPAL  
Elaboró

  
CONTRALOR MUNICIPAL  
AYUNTAMIENTO  
COHETZALA  
PUEBLA 2024 - 2027

  
C. ROBERTO VAZQUEZ TORRES  
TESORERO MUNICIPAL  
Revisó  
TESORERÍA MUNICIPAL  
DE COHETZALA,  
PUEBLA 2024 - 2027

  
Hector Guzman  
C. HECTOR GUZMAN NAJERA  
PRESIDENTE MUNICIPAL  
Autorizó  
PRESIDENCIA MUNICIPAL  
AYUNTAMIENTO  
COHETZALA  
PUEBLA 2024-2027