

Ficha Técnica del Programa presupuestario

1. Diagnóstico del Programa presupuestario

Datos de identificación del Programa Presupuestario (Pp)

Nombre del Municipio:	Cohetzala
Ejercicio fiscal:	2025
Nombre del Programa presupuestario:	BIENESTAR SOCIAL
Clave del Programa presupuestario:	5
Dependencia o Entidad responsable del Pp:	01 PRESIDENCIA MUNICIPAL / 07 DIF MUNICIPAL/09 REGIDURÍAS

1.1 Descripción del Problema

Antecedentes y definición del problema

El municipio de Cohetzala a realiza insuficientes acciones de inclusión social con igualdad de oportunidades entre hombres y mujeres

Justificación del Pp

Con la aplicación del Pp de Desarrollo social incluyente se verifica el gasto aplicado a las acciones de inclusión social, salud y promoción de igualdad entre hombres y mujeres que permiten el bienestar social

Estado actual del problema

La Insuficiencia de acciones de inclusión social, salud y promoción de igualdad entre hombres y mujeres genera incipiente desarrollo social, así como limita el desarrollo económico que se traduce en iniquidad

Evolución del problema

La atención de acciones de inclusión social, salud y promoción de igualdad entre hombres y mujeres genera percepción y calificación positiva en el municipio que permita el bienestar social, avances en el combate al rezago mediante la inclusión social y la igualdad de oportunidades entre hombres y mujeres

Experiencias de atención

En la medida en que se genere confianza en la ciudadanía se incentiva la participación ciudadana y se avanza hacia mejores niveles de bienestar, inclusión social y combate al rezago social

1.2 Metodología para la identificación de la población objetivo y definición de fuentes de información.

Para llevar a cabo la aplicación de la MML-MIR se atendió a lo establecido en los Lineamientos de Diseño, Modificación y Eliminación de los Programas Presupuestarios del Municipio

Definición y cuantificación de los conceptos poblacionales del Pp

Población Potencial	Población total del municipio de Coetzala	Quantificación:	1382
		Criterios de Focalización	Territorio
Población Objetivo	Población determinada en el Programa Presupuestario	Quantificación:	1382
		Criterios de Focalización	Población enfoque del programa
Población atendida (beneficiarios)	Población beneficiada por el programa presupuestario en el ejercicio 2025	Quantificación:	1,382
		Criterios de Focalización	Vulnerables por carencia social



CONTRALOR MUNICIPAL
AYUNTAMIENTO
COHETZALA

C. GLORIA LUNA SANCHEZ
CONTRALOR MUNICIPAL
Elaboró



C. ROBERTO VAZQUEZ TORRES
TESORERO MUNICIPAL
Revisó
TESORERÍA MUNICIPAL
DE COHETZALA.
PLIEBLA 2024 - 2027

C. HECTOR GUZMAN NAJERA
PRESIDENTE MUNICIPAL



PRESIDENCIA MUNICIPAL
AYUNTAMIENTO
COHETZALA
PLIEBLA 2024 - 2027

Ficha Técnica del Programa presupuestario

2. Estructura Analítica del Programa presupuestario

Datos de identificación del Programa Presupuestario (Pp)

Nombre del Municipio:	Cohetzala
Ejercicio fiscal:	2025
Nombre del Programa presupuestario:	BIENESTAR SOCIAL
Clave del Programa presupuestario:	5
Dependencia o Entidad responsable del Pp:	01 PRESIDENCIA MUNICIPAL / 07 DIF MUNICIPAL/09 REGIDURÍAS

Árbol del Problema

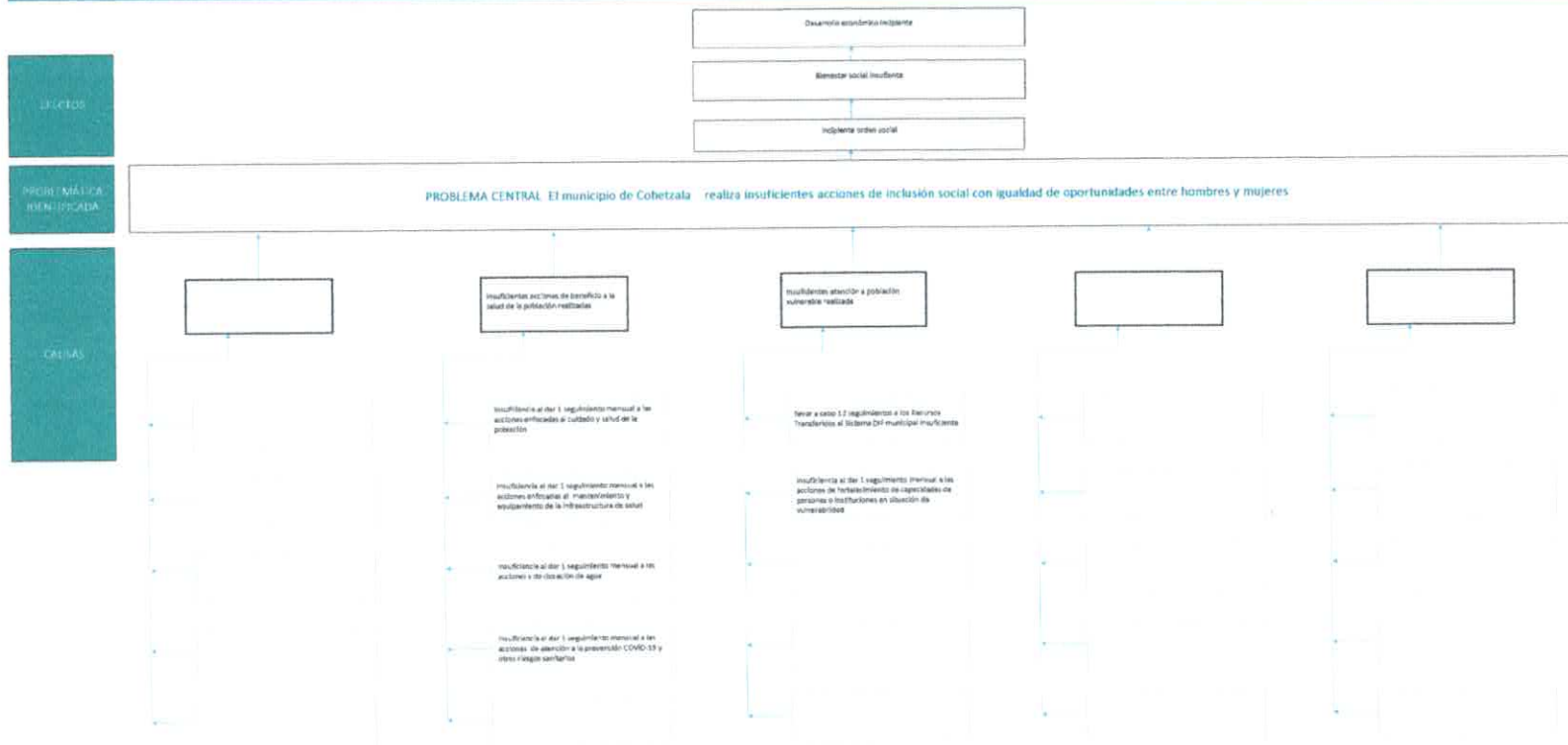

Árboles de Objetivos



FINES

OBJETIVO

OBJETIVO: El municipio de Coetzala realiza acciones de inclusión social con igualdad de oportunidades entre hombres y mujeres

MEDIOS



Suficiente acciones de beneficio a la salud de la población ruralizada

Suficiente atención y protección vulnerable ruralizada

Suficiente acciones de fortalecimiento de capacidades de mujeres



Suficiente el dar 1 seguimiento mensual a las acciones enfocadas al rubro y salud de la población

Suficiente el dar 1 seguimiento mensual a las acciones enfocadas al mantenimiento y equipamiento de la infraestructura de salud

Suficiente el dar 1 seguimiento mensual a las acciones de construcción de agua

Suficiente el dar 1 seguimiento mensual a las acciones de atención y prevención COVID-19 y otros riesgos sanitarios

Dar a cabo 12 seguimientos a los Recursos Transitorios al Sistema ODF municipal suficiente

Suficiente el dar 1 seguimiento mensual a las acciones de fortalecimiento de capacidades de personas e instituciones en situación de vulnerabilidad

Suficiente el dar 1 seguimiento mensual a las acciones de fortalecimiento de capacidades de mujeres

Explicar brevemente por qué las medidas van contribuir a la interacción del PP con las acciones de acción más efectivas para lograr el objetivo deseado; detallar medidas relacionadas con el área del soporte, conforme al Manual de Programación. Responder a las siguientes preguntas:
¿Cuáles son las acciones más importantes para la entrega de bienes y servicios a la población objetivo? ¿Cómo se elaboran?

para más información consulte en el sitio web de la MEX-SENA o póngase en contacto con el personal de Coahuila, visitando la Dirección de GTS de este portal por favor envíe sus comentarios y sugerencias a través del formulario de contacto que se encuentra en el menú de navegación de la página.

C. GLORIA LUNA SANCHEZ
CONTRALOR MUNICIPAL



CONTRALOR
MUNICIPAL
AYUNTAMIENTO
COHETZALA
PUEBLA 2024 - 2027

C. ROBERTO VAZQUEZ TORRES
TESORERO MUNICIPAL

TESORERIA
MUNICIPAL
DE COHETZALA,
PUEBLA 2024 - 2027

C. HECTOR GUZMAN NAJERA
PRESIDENTE MUNICIPAL
Autorizó



PRESIDENCIA
MUNICIPAL
AYUNTAMIENTO
COHETZALA
PUEBLA 2024-2027

3. Alineación del Programa presupuestario a los Instrumentos de Planeación Estratégica

Datos de identificación del Programa Presupuestario (Pp)

Nombre del Municipio:	Coahetzala
Ejercicio fiscal:	2025
Nombre del Programa presupuestario:	BIENESTAR SOCIAL
Clave del Programa presupuestario:	5
Dependencia o Entidad responsable del Pp:	01 PRESIDENCIA MUNICIPAL / 07 DIF MUNICIPAL/09 REGIDURÍAS

Nivel de objetivo de la MIR		Objetivos de Desarrollo Sostenible (ODS) Agenda 2030		Objetivos con enfoque de perspectiva de género e igualdad
		Objetivos	Metas	
Fin	Contribuir a disminuir las carencias de la población de grupos vulnerables mediante acciones de asistencia y protección social con equidad e igualdad de hombres y mujeres	5. Lograr la igualdad entre los géneros y el empoderamiento de todas las mujeres y niñas	5.5 Asegurar la participación plena y efectiva de las mujeres y la igualdad de oportunidades de liderazgo a todos los niveles decisorios en la vida política, económica y pública	Igualdad Sustantiva: Las personas tendrán acceso al mismo trato y oportunidades para el reconocimiento, goce o ejercicio de los derechos humanos y las libertades fundamentales
			5.a Empezar reformas que otorguen a las mujeres igualdad de derechos a los recursos económicos, así como acceso a la propiedad y al control de la tierra y otros tipos de bienes, los servicios financieros, la herencia y los recursos naturales, de conformidad con las leyes nacionales	
			5.c Aprobar y fortalecer políticas acertadas y leyes aplicables para promover la igualdad de género y el empoderamiento de todas las mujeres y las niñas a todos los niveles	

Propósito	Población del Municipio de Coetzala, Puebla que cuentan con acciones de asistencia y protección social que privilegian la participación con equidad e igualdad de hombres y mujeres	5. Lograr la igualdad entre los géneros y el empoderamiento de todas las mujeres y niñas	<p>5.5 Asegurar la participación plena y efectiva de las mujeres y la igualdad de oportunidades de liderazgo a todos los niveles decisorios en la vida política, económica y pública</p> <p>5.a Empezar reformas que otorguen a las mujeres igualdad de derechos a los recursos económicos, así como acceso a la propiedad y al control de la tierra y otros tipos de bienes, los servicios financieros, la herencia y los recursos naturales, de conformidad con las leyes nacionales</p> <p>5.c Aprobar y fortalecer políticas acertadas y leyes aplicables para promover la igualdad de género y el empoderamiento de todas las mujeres y las niñas a todos los niveles</p>	Igualdad Sustantiva: Las personas tendrán acceso al mismo trato y oportunidades para el reconocimiento, goce o ejercicio de los derechos humanos y las libertades fundamentales
-----------	---	--	--	---

Alineación al Plan Municipal de Desarrollo	
Eje	EJE 4 • Salud y Desarrollo Social para el Bienestar Humano
Objetivo	Contribuir a la eliminación de la discriminación y promover la igualdad en todo el municipio
Estrategias	<p>eliminación de la discriminación y promover la igualdad en todo el municipio.</p> <p>Crear mecanismos de</p>
Líneas de Acción	<p>2. LÍNEA DE ACCIÓN 2</p> <p>Realizar diagnósticos integrales de las necesidades y rezagos sociales más importantes en la población del municipio, a fin de implementar políticas públicas que mejoren las condiciones de vida./6. LÍNEA DE ACCIÓN 6</p> <p>Atender las necesidades prioritarias de las personas más vulnerables, particularmente, mujeres, niñas, niños, adolescentes y adultos mayores</p>

Alineación al Plan Estatal de Desarrollo	
Eje	Eje 1: Humanismo con Bienestar.
Temática	Bienestar Social/Salud/Igualdad de Género/Atención a Pueblos Indígenas
Objetivo	1.1.1 Impulsar el bienestar integral de la población con bioética social y humanismo mexicano.
Estrategias	1.1.1.1 Impulso de programas de desarrollo social para el bienestar integral.
Líneas de Acción	1.1.1.1.2 Impulsar acciones con la participación comunitaria orientadas a mejorar su entorno./1.1.1.5 Mejorar la calidad, espacios y servicios básicos de la vivienda. 1.1.1.1.6 Fortalecer los mecanismos de acceso a una buena alimentación
Indicadores	Porcentaje de personas en situación de pobreza

C. GLORIA LUNA SANCHEZ
CONTRALOR MUNICIPAL
Elaboró



C. ROBERTO VAZQUEZ TORRES
TESORERO MUNICIPAL
Revisó



Hector Guzman
C. HECTOR GUZMAN NAJERA
PRESIDENTE MUNICIPAL
Autorizó



Ficha Técnica del Programa presupuestario

4. Matriz de Indicadores para Resultados (MIR)

Datos de identificación del Programa Presupuestario (Pp)

Nombre del Municipio:	Cohetzala
Ejercicio fiscal:	2025
Nombre del Programa presupuestario:	BIENESTAR SOCIAL
Clave del Programa presupuestario:	5
Dependencia o Entidad responsable del Pp:	01 PRESIDENCIA MUNICIPAL / 07 DIF MUNICIPAL/09 REGIDURÍAS

Nivel	Resumen Narrativo (Objetivos)	Indicadores (Nombre del indicador y método de cálculo)	Medios de Verificación	Supuestos
FIN	Contribuir a disminuir las carencias de la población de grupos vulnerables mediante acciones de asistencia y protección social con equidad e igualdad de hombres y mujeres	Porcentaje de acciones de atención a grupos vulnerables, con equidad e igualdad entre hombres y mujeres. $(v1/v2)*100$	Reportes de actividades de los responsables de ejecución del Programa e Informe Anual de Gobierno	Actualización de las Reglas de Operación de los Fondos Federales para la Priorización de Recursos de Ramo 33, en caso de que el Programa considere el ejercicio del Ramo, Delimitación de ZAP, Actualizaciones del Presupuesto de Egresos, Ministraciones de Ramo 33 y Participaciones desfasadas de calendario, Contingencias por desastres naturales y otras, Conflictos sociales y Actualizaciones y recortes a nivel macro
PROPÓSITO	Población del Municipio de Cohetzala, Puebla que cuentan con acciones de asistencia y protección social que privilegian la participación con equidad e igualdad de hombres y mujeres	Porcentaje de población beneficiada con acciones de asistencia y protección social que privilegian la participación con equidad e igualdad de hombres y mujeres. $(v1/v2)*100$	Reportes de actividades de los responsables de ejecución del Programa e Informe Anual de Gobierno	Actualización de las Reglas de Operación de los Fondos Federales para la Priorización de Recursos de Ramo 33, en caso de que el Programa considere el ejercicio del Ramo, Delimitación de ZAP, Actualizaciones del Presupuesto de Egresos, Ministraciones de Ramo 33 y Participaciones desfasadas de calendario, Contingencias por desastres naturales y otras, Conflictos sociales y Actualizaciones y recortes a nivel macro
COMPONENTES	1 Personas con capacidades diferentes atendidas con acciones asistenciales	Porcentaje de acciones con capacidades diferentes atendidas. $(v1/v2)*100$	Reporte de Regidor de Salud / Factura de pago de cloro / Cédulas de obra / Reporte SRFT / Póliza contable de apoyos	Actualización de las Reglas de Operación de los Fondos Federales para la Priorización de Recursos de Ramo 33, en caso de que el Programa considere el ejercicio del Ramo, Delimitación de ZAP, Actualizaciones del Presupuesto de Egresos, Ministraciones de Ramo 33 y Actualización de las Reglas de Operación de los Fondos Federales para la Priorización de Recursos de Ramo 33, en caso de que el Programa considere el ejercicio del Ramo, Delimitación de ZAP, Actualizaciones del Presupuesto de Egresos, Ministraciones de Ramo 33 y
	2 Población atendida con protección integral de los derechos a grupos vulnerables con igualdad y equidad de género del Ayuntamiento de .	Porcentaje de acciones atendidas en situación de vulnerabilidad. $(v1/v2)*100$	Reporte de actividades / Reporte contable / Facturas / Informe Sistema DIF Municipal	Actualización de las Reglas de Operación de los Fondos Federales para la Priorización de Recursos de Ramo 33, en caso de que el Programa considere el ejercicio del Ramo, Delimitación de ZAP, Actualizaciones del Presupuesto de Egresos, Ministraciones de Ramo 33 y
	3 Alimentos y atención a las personas de grupos vulnerables del Municipio de .	Porcentaje de acciones atendidas en alimentos y atención a personas de grupos vulnerables. $(v1/v2)*100$	Reporte de actividades de los ejecutores del programa donde señalen la atención a mujeres	Actualización de las Reglas de Operación de los Fondos Federales para la Priorización de Recursos de Ramo 33, en caso de que el Programa considere el ejercicio del
	4 Acciones de salud y prevención a enfermedades operando, con igualdad entre hombres y mujeres	Acciones de salud y prevención a enfermedades operando, con igualdad entre hombres y mujeres. $(v1/v2)*100$	Reporte de actividades de los ejecutores del programa donde señalen la atención a población	Actualización de las Reglas de Operación de los Fondos Federales para la Priorización de Recursos de Ramo 33, en caso de que el Programa considere el ejercicio del

	5				
--	---	--	--	--	--

ACTIVIDADES (COMPONENTE 1)	1.1	Ejecutar 1 programa de gestión de apoyos para rehabilitación y terapias para personas con capacidades diferentes	NO APLICA	Reporte de actividades de los ejecutores del programa donde señalen la atención a población	Actualización de las Reglas de Operación de los Fondos Federales para la Priorización de Recursos de Ramo 33, en caso de que el Programa considere el ejercicio del
	1.2				
	1.3				
	1.4				
	1.5				
ACTIVIDADES (COMPONENTE 2)	2.1	Reearizar 4 pláticas para la difusión de derechos de niñas, niños y adolescentes en el Municipio de .	NO APLICA	Reporte de actividades de los ejecutores del programa donde señalen la atención a mujeres	Actualización de las Reglas de Operación de los Fondos Federales para la Priorización de Recursos de Ramo 33, en caso de que el Programa considere el ejercicio del
	2.2	Realizar un programa de acciones a favor del empoderamiento femenino	NO APLICA	Reporte de actividades de los ejecutores del programa donde señalen la atención a mujeres	Actualización de las Reglas de Operación de los Fondos Federales para la Priorización de Recursos de Ramo 33, en caso de que el Programa considere el ejercicio del
	2.3	Realizar 4 platicas de prevención del embarazo en adolescentes del Ayuntamiento.	NO APLICA	Reporte de actividades de los ejecutores del programa donde señalen la atención a mujeres	Actualización de las Reglas de Operación de los Fondos Federales para la Priorización de Recursos de Ramo 33, en caso de que el Programa considere el ejercicio del
	2.4	Llevar a cabo 8 eventos para el fortalecimientos de la familia del Ayuntamiento.	NO APLICA	Reporte de actividades de los ejecutores del programa donde señalen la atención a mujeres	Actualización de las Reglas de Operación de los Fondos Federales para la Priorización de Recursos de Ramo 33, en caso de que el Programa considere el ejercicio del
	2.5		NO APLICA		
ACTIVIDADES (COMPONENTE 3)	3.1	Realizar 4 sesiones de activacion para adultos mayores.	NO APLICA	Reporte de actividades de los ejecutores del programa donde señalen la atención a mujeres	Actualización de las Reglas de Operación de los Fondos Federales para la Priorización de Recursos de Ramo 33, en caso de que el Programa considere el ejercicio del
	3.2	Realizar entregas de alimentos para la poblacion vulnerable del Ayuntamiento.	NO APLICA	Reporte de actividades de los ejecutores del programa donde señalen la atención a mujeres	Actualización de las Reglas de Operación de los Fondos Federales para la Priorización de Recursos de Ramo 33, en caso de que el Programa considere el ejercicio del
	3.3	Realizar 4 entregas de apoyos alimentarios a grupos vulnerables (apoyos alimentarios enviados por el SEDIF)(Bajo Demanda)	NO APLICA	Reporte de actividades de los ejecutores del programa donde señalen la atención a mujeres	Actualización de las Reglas de Operación de los Fondos Federales para la Priorización de Recursos de Ramo 33, en caso de que el Programa considere el ejercicio del
	3.4	Llevar a cabo 4 entregas de desayunos escolares, en modalidades fria y/o caliente.(apoyos alimentarios enviados por el SEDIF)(Bajo Demanda).	NO APLICA	Reporte de actividades de los ejecutores del programa donde señalen la atención a mujeres	Actualización de las Reglas de Operación de los Fondos Federales para la Priorización de Recursos de Ramo 33, en caso de que el Programa considere el ejercicio del
	3.5		NO APLICA		
ACTIVIDADES (COMPONENTE 4)	4.1	Ejecutar 1 Programa de Apoyo para mantenimiento y operaciones de los centros de salud	NO APLICA	Reporte de actividades de los ejecutores del programa donde señalen la atención a mujeres	Actualización de las Reglas de Operación de los Fondos Federales para la Priorización de Recursos de Ramo 33, en caso de que el Programa considere el ejercicio del
	4.2	Realizar 1 seguimiento mensual a las acciones s de cloración de agua	NO APLICA	Reporte de actividades de los ejecutores del programa donde señalen la atención a mujeres	Actualización de las Reglas de Operación de los Fondos Federales para la Priorización de Recursos de Ramo 33, en caso de que el Programa considere el ejercicio del
	4.3	Llevar a cabo 1 seguimiento mensual a las acciones de atención a la prevención COVID-19 y otros riesgos sanitarios	NO APLICA	Reporte de actividades de los ejecutores del programa donde señalen la atención a mujeres	Actualización de las Reglas de Operación de los Fondos Federales para la Priorización de Recursos de Ramo 33, en caso de que el Programa considere el ejercicio del
	4.4				
	4.5				
ACTIVIDADES (COMPONENTE 5)	5.1				
	5.2				
	5.3				
	5.4				
	5.5				

	Aprobado:	Modificado	Devengado:	Ejercido:
Costo Total del Programa	\$ 270,954.00	\$ 683,311.00	\$ 508,357.00	\$ 508,357.00

Fuente de Financiamiento					
1.1 Recursos Fiscales;	Especificar:	1.6 Recursos Estatales;	Especificar:	1.5 Recursos Federales;	Especificar:
			PARTICIPACIONES		FORTAMUN
					1.5 Recursos Federales;
					FISM
Monto Especifico (de la Fuente de Financiamiento)	\$ 357.00	\$ 508,000.00		\$	

Clasificación Administrativa	Clasificación Funcional y Programática			
	Finalidad	Función	Subfunción	Programa presupuestario (letra mayúscula)

3.0.0.0.0 SECTOR PÚBLICO MUNICIPAL 3.1.0.0.0 SECTOR PÚBLICO NO FINANCIERO 3.1.1.0.0 GOBIERNO GENERAL MUNICIPAL 3.1.1.1.0 Gobierno Municipal	2. Desarrollo social	2.6. Protección social	2.6.8 Otros Grupos Vulnerables	E
--	----------------------	------------------------	--------------------------------	---

C. GLORIA LUNA SANCHEZ
 CONTRALOR MUNICIPAL



CONTRALOR
 MUNICIPAL
 AYUNTAMIENTO
 COHETZALA
 PUEBLA 2024-2027

C. ROBERTO VAZQUEZ TORRES
 TESORERO MUNICIPAL



TESORERÍA
 MUNICIPAL
 DE COHETZALA
 PUEBLA 2024 -

C. HECTOR GUZMAN NAJERA
 PRESIDENTE MUNICIPAL
 Autorizó



PRESIDENCIA
 MUNICIPAL
 AYUNTAMIENTO
 COHETZALA
 PUEBLA 2024-2027

Ficha Técnica del Programa presupuestario

FIN

Ficha Técnica de Seguimiento de Indicadores (FTSI)

Nombre del Municipio:	Cohetzala
Resumen Narrativo de la MIR:	Contribuir a disminuir las carencias de la población de grupos vulnerables mediante acciones de asistencia y protección social con equidad e igualdad de hombres y mujeres
Datos de Identificación del Programa Institucional	
Programa Presupuestario:	BIENESTAR SOCIAL
Dependencia o Entidad responsable del Pp:	01 PRESIDENCIA MUNICIPAL / 07 DIF MUNICIPAL/09 REGIDURÍAS

Datos de Identificación del Indicador				
Nombre del indicador:	Porcentaje de acciones de atención a grupos vulnerables, con equidad e igualdad entre hombres y mujeres	Tipo de indicador:	Estratégicos	
Descripción ¿qué mide el indicador?:	Este indicador mide la aplicación del gasto en acciones de inclusión social con igualdad de oportunidades entre hombres y mujeres que permite contribuir a la disminución del rezago social	Dimensión del indicador:	Eficiencia	
Unidad de medida:	Acciones	Unidad Responsable del indicador de FIN:	RESIDENCIA MUNICIPAL / 07 DIF MUNICIPAL/09 REGIDURÍAS	
Método de cálculo o Fórmula del indicador:	$(M/V2) * 100$	Algoritmo	Numerador (Variable 1)	10
			Denominador (Variable 2)	12
Medios de verificación de las variables				
Numerador (Variable 1)	Número de acciones de atención a grupos vulnerables con igualdad entre hombres y mujeres realizados			
Denominador (Variable 2)	Total de acciones de desarrollo social en 2025			

Características del indicador	Claridad	Relevancia	Economía	Monitoreable	Adecuado	Aporte marginal
	X	X	X	X	X	X
Justificación del cumplimiento de las características CREMAA	La integración del indicador no da lugar a interpretaciones	Refleja la dimensión a medir	La información generada a medir está disponible a costo razonable	Sujeto a verificación independiente	Aporta base para evaluar el indicador	Solo cuenta con indicador para medir este nivel

Ficha Técnica del Programa presupuestario

FIN

Ficha Técnica de Seguimiento de Indicadores (FTSI)

Determinación de Metas						
Línea base	Valor	Año	Periodicidad:	Anual		
	12	2025	Sentido del indicador:	Ascendente	Comportamiento del indicador:	Regular
Metas Anuales						
Ejercicio fiscal:	2025	2026	2027	Acumulada (metas de la Administración)	Observaciones y/o comentarios	
Programada	10			10	Se logra el 83.31% toda vez que es una meta de resultado constante por ser prestación de servicio y que lo establecido en este nivel es bajo demanda	
Realizada	12			12		

Metas	1er Trimestre			2do Trimestre			3ro Trimestre			4to Trimestre			Meta Anual (acumulada)
	Ene	Feb	Mar	Abr	May	Jun	Jul	Ago	Sep	Oct	Nov	Dic	
Programada (Variable 1)												10	10
Programada (Variable 2)												12	12
Realizado (Variable 1)													
Realizado (Variable 2)													

Parámetros de semaforización	Menor a 80%	Crítico	Mayor o igual a 80% y menor a 90%	En riesgo	Mayor o igual a 90% y Menor o igual a 110%	Aceptable	Mayor a 110% y menor o igual 120%	En riesgo	Mayor a 120%	Crítico	Cumplimiento del indicador (Realizado entre lo programado)	
------------------------------	-------------	---------	-----------------------------------	-----------	--	-----------	-----------------------------------	-----------	--------------	---------	--	--

Explicaciones y causas de las variaciones al incumplimiento de la programación	Este componente es de tipo estratégico el cual su resultado se reflejara al termino del ejercicio , en el cumplimiento final
--	--



C.GLORIA LUNA SANCHEZ
CONTRALOR MUNICIPAL
Elaboró



CONTRALOR MUNICIPAL
AYUNTAMIENTO
COHETZALA
PUEBLA 2024-2027



C.ROBERTO VAZQUEZ TORRES
TESORERO MUNICIPAL
Revisó



TESORERÍA MUNICIPAL
DE COHETZALA,
PUEBLA 2024 - 2027



PRESIDENCIA MUNICIPAL
AYUNTAMIENTO
COHETZALA
PUEBLA 2024-2027

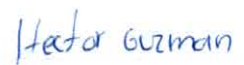

C.HECTOR GUZMAN NAJERA
PRESIDENTE MUNICIPAL
Autorizó

Ficha Técnica del Programa presupuestario

PROPÓSITO

Ficha Técnica de Seguimiento de Indicadores (FTSI)

Nombre del Municipio:	Cohetzala
Resumen Narrativo de la MIR:	Poblacion del Municipio de Cohetzala , Puebla que cuentan con acciones de asistencia y protección social que privilegian la participación con equidad e igualdad de hombres y mujeres
Datos de Identificación del Programa Institucional	
Programa Presupuestario:	BIENESTAR SOCIAL
Dependencia o Entidad responsable del Pp:	01 PRESIDENCIA MUNICIPAL / 07 DIF MUNICIPAL/09 REGIDURÍAS

Datos de Identificación del Indicador			
Nombre del indicador:	Porcentaje de población beneficiada con acciones de asistencia y protección social que privilegian la participación con equidad e igualdad de hombres y mujeres	Tipo de indicador:	Estratégicos
Descripción ¿qué mide el indicador?:	Este indicador mide la aplicación del gasto en acciones de inclusión social con igualdad de oportunidades entre hombres y mujeres que permite contribuir a la disminución del rezago social	Dimensión del indicador:	Eficacia
Unidad de medida:	habitantes	Unidad Responsable del indicador de PROPÓSITO:	RESIDENCIA MUNICIPAL / 07 DIF MUNICIPAL/09 REGIDU
Método de cálculo o Fórmula del indicador:	$(v1/v2) * 100$	Algoritmo	Numerador [Variable 1] 1000 Denominador [Variable 2] 1382
Medios de verificación de las variables			
Numerador (Variable 1)	Número de habitantes beneficiados con mecanismos en materia de acciones de asistencia y protección social que privilegian la participación equitativa de hombres y mujeres en 2025		
Denominador (Variable 2)	Total de habitantes(ultimo registro oficial 2020, INEGI)		

Características del indicador	Claridad	Relevancia	Economía	Monitoreable	Adecuado	Aporte marginal
	X	X	X	X	X	X
Justificación del cumplimiento de las características CREMAA	La integración del indicador no da lugar a interpretaciones	Refleja la dimensión a medir	La información genrada a medir está disponible a costo razonable	Sujeto a verificación independiente	Aporta base para evaluar el indicador	Solo cuenta con indicador para medir este nivel

Ficha Técnica del Programa presupuestario

PROPÓSITO

Ficha Técnica de Seguimiento de Indicadores (FTSI)

Determinación de Metas						
Línea base	Valor	Año	Periodicidad:	Anual		
		1382%	1000	Sentido del indicador:	Ascendente	Comportamiento del indicador:
Metas Anuales						
Ejercicio fiscal:	2025	2026	2027	Acumulada (metas de la Administración)	Observaciones y/o comentarios	
Programada	1000			1000	Se logra el 75% toda vez que es una meta de resultado constante por ser prestación de servicio y que lo establecido en este nivel es bajo demanda	
Realizada	1382			1382		

Metas	1er Trimestre			2do Trimestre			3ro Trimestre			4to Trimestre			Meta Anual (acumulada)
	Ene	Feb	Mar	Abr	May	Jun	Jul	Ago	Sep	Oct	Nov	Dic	
Programada (Variable 1)												1000	1000
Programada (Variable 2)												1382	1382
Realizado (Variable 1)													
Realizado (Variable 2)													

Parámetros de semaforización	Menor a 80%	Crítico	Mayor o igual a 80% y menor a 90%	En riesgo	Mayor o igual a 90% y Menor o igual a 110%	Aceptable	Mayor a 110% y menor o igual 120%	En riesgo	Mayor a 120%	Crítico	Cumplimiento del indicador (Realizado entre lo programado)

Explicaciones y causas de las variaciones al incumplimiento de la programación

Este componente es de tipo estratégico el cual su resultado se reflejara al termino del ejercicio , en el cumplimiento final

C. GLORIA LUNA SANCHEZ
CONTRALOR MUNICIPAL



C. ROBERTO VAZQUEZ
TESORERÍA MUNICIPAL

TESORERÍA MUNICIPAL
DE COHETZALA,
PUEBLA 2024 - 2027

Hector Guzman
HECTOR GUZMAN NAJERA
PRESIDENTE MUNICIPAL
Autorizó

PRESIDENCIA MUNICIPAL
AYUNTAMIENTO
COHETZALA
PUEBLA 2024-2027

Ficha Técnica de Seguimiento de Indicadores

COMPONENTE 1

Ficha Técnica de Seguimiento de Indicadores (FTSI)

Nombre del Municipio:	Cohetzala
Resumen Narrativo de la MIR:	Personas con capacidades diferentes atendidas con acciones asistenciales
Datos de Identificación del Programa Institucional	
Programa Presupuestario:	DESARROLLO Y COORDINACION SOCIAL CON PERSPECTIVA DE GENERO
Unidad responsable:	BIENESTAR SOCIAL

Datos de Identificación del Indicador

Nombre del indicador:	Personas con capacidades diferentes atendidas con acciones asistenciales	Tipo de indicador:	Gestión
Descripción ¿qué mide el indicador?	Este indicador mide el gasto enfocado en acciones de salud que aporten a la inclusión social	Dimensión del indicador:	Eficacia
Unidad de medida:	Acciones	Unidad responsable del indicador del Componente 1:	01 PRESIDENCIA MUNICIPAL / 07 DIF MUNICIPAL/09 REGIDURÍAS
Método de cálculo o Fórmula del Indicador:	$(v1/v2)*100$	Algoritmo	Numerador (Variable 1) Denominador (Variable 2)
			10 12
Medio de verificación de las variables			
Numerador (Variable 1)	Numero de acciones con capacidades diferentes atendidas		
Numerador (Variable 2)	Total de acciones de bienestar social en 2025		

Características del indicador	Claridad	Relevancia	Economía	Monitoreable	Adecuado	Aporte marginal
	X	X	X	X	X	X
Justificación del cumplimiento de las características CREMAA	La integración del indicador no da lugar a interpretaciones	Refleja la dimensión a medir	La información generada a medir está disponible a costo razonable	Sujeto a verificación independiente	Aporta base para evaluar el indicador	Solo cuenta con indicador para medir este nivel

Determinación de Metas

Línea base	Valor	Año	Periodicidad:	Trimestral		
	12	2025	Sentido del indicador:	Ascendente	Comportamiento del indicador:	Regular
Metas Anuales						
Ejercicio fiscal:	2025	2026	2027	Acumulada	Observaciones y/o comentarios	
Programada	10			10	Se logra el 83.33% toda vez que es una meta de resultado constante por ser prestación de servicio y que lo establecido en este nivel es bajo demanda	
Realizada	12			12		

Programación de Metas subanuales													
Metas	1er Trimestre			2do Trimestre			3ro Trimestre			4to Trimestre			Meta acumulada
	Ene	Feb	Mar	Abr	May	Jun	Jul	Ago	Sep	Oct	Nov	Dic	
Programada (Variable 1)													10
Programada (Variable 2)													12

Realizado (Variable 1)													
Realizado (Variable 2)													

Parámetros de semaforización	Menor a 80%	Crítico	Mayor o igual a 80% y menor a 90%	En riesgo	Mayor o igual a 90% y Menor o igual a 110%	Aceptable	Mayor a 110% y menor o igual 120%	En riesgo	Mayor a 120%	Crítico	Cumplimiento del Indicador (Realizado entre lo programado)		
------------------------------	-------------	---------	-----------------------------------	-----------	--	-----------	-----------------------------------	-----------	--------------	---------	--	--	--

Actividades														
Resumen Narrativo	Unidad de medida	1er Trimestre			2do Trimestre			3ro Trimestre			4to Trimestre			Meta acumulada
		Ene	Feb	Mar	Abr	May	Jun	Jul	Ago	Sep	Oct	Nov	Dic	
1.- Ejecutar 1 programa de gestión de apoyos para rehabilitación y terapias para personas con capacidades diferentes	programa	Progr.							1					1
		Real.												0
		Progr.												
		Real.												
		Progr.												
		Real.												
		Progr.												
		Real.												
		Progr.												
		Real.												

Explicaciones y causas de las variaciones al incumplimiento de la programación: Se informa que se tiene como resultado un 0.3% ya que no se han iniciado las actividades procedentes a este componente

C. GLORIA LUNA SANCHEZ
CONTRALOR MUNICIPAL

CONTRALOR MUNICIPAL
AYUNTAMIENTO
COHETZALA
PUEBLA 2024-2027

C. ROBERTO VAZQUEZ
TESORERO MUNICIPAL
Revisó

TESORERÍA MUNICIPAL
DE COHETZALA,
PUEBLA 2024 - 2027

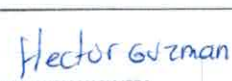
C. HECTOR GUZMAN NAJERA
PRESIDENTE MUNICIPAL
Autorizó

PRESIDENCIA MUNICIPAL
AYUNTAMIENTO
COHETZALA
PUEBLA 2024-2027



Reporte:

Segundo Trimestre

Ficha Técnica de Seguimiento de Indicadores

COMPONENTE 2

Ficha Técnica de Seguimiento de Indicadores (FTSI)

Nombre del Municipio:	Cohetzala
Resumen Narrativo de la MIR:	Poblacion atendida con proteccion integral de los derechos a grupos vulnerables con igualdad y equidad de genero del Ayuntamiento de Cohetzala
Datos de Identificación del Programa Institucional	
Programa Presupuestario:	BIENESTAR SOCIAL
Unidad responsable:	01 PRESIDENCIA MUNICIPAL / 07 DIF MUNICIPAL/09 REGIDURÍAS

Datos de Identificación del Indicador				
Nombre del indicador:	Porcentaje de acciones atendidas en situación de vulnerabilidad	Tipo de indicador:	Gestión	
Descripción ¿qué mide el indicador?	Este indicador mide el gasto enfocado en acciones de atención a grupos vulnerables que aporten a la inclusión social	Dimensión del indicador:	Eficacia	
Unidad de medida:	acciones	Unidad Responsable del indicador del Componente 2:	01 PRESIDENCIA MUNICIPAL / 07 DIF MUNICIPAL/09 REGIDURÍAS	
Método de cálculo o Fórmula del Indicador:	$(VI/2)*100$	Algoritmo	Numerador (Variable 1)	10
			Denominador (Variable 2)	12
Medio de verificación de las variables				
Numerador (Variable 1)	Numero de acciones atendidas en situación de vulnerabilidad			
Numerador (Variable 2)	Total de acciones atendidas en situación de vulnerabilidad			

Características del indicador	Claridad	Relevancia	Economía	Monitoreable	Adecuado	Aporte marginal
	X	X	X	X	X	X
Justificación del cumplimiento de las características CREMAA	La integración del indicador no da lugar a interpretaciones	Refleja la dimensión a medir	La información generada a medir está disponible a costo razonable	Sujeto a verificación independiente	Aporta base para evaluar el indicador	Solo cuenta con indicador para medir este nivel

Determinación de Metas						
Línea base	Valor	Año	Periodicidad:	Trimestral		
	12%	2025	Sentido del indicador:	Ascendente	Comportamiento del indicador:	Regular
Metas Anuales						
Ejercicio fiscal:	2025	2026	2027	Acumulada	Observaciones y/o comentarios*	
Programada	10			10	Se logra el 83.33% toda vez que es una meta de resultado constante por ser prestación de servicio y que lo	
Realizada	12			12		

Programación de Metas subanuales													
Metas	1er Trimestre			2do Trimestre			3ro Trimestre			4to Trimestre			Meta acumulada
	Ene	Feb	Mar	Abr	May	Jun	Jul	Ago	Sep	Oct	Nov	Dic	
Programada (Variable 1)												10	10
Programada (Variable 2)												12	12
Realizado (Variable 1)			2			3						10	5
Realizado (Variable 2)												12	12
Parámetros de semaforización	Menor a 90%	Crítico	Mayor o igual a 80% y menor a 90%	En riesgo	Mayor o igual a 90% y Menor o igual a 110%	Aceptable	Mayor a 110% y menor o igual 120%	En riesgo	Mayor a 120%	Crítico	Cumplimiento del indicador (Realizado entre lo programado)		40%

Actividades															
Resumen Narrativo	Unidad de medida	1er Trimestre			2do Trimestre			3ro Trimestre			4to Trimestre			Meta acumulada	
		Ene	Feb	Mar	Abr	May	Jun	Jul	Ago	Sep	Oct	Nov	Dic		
1.-Realizar 4 pláticas para la difusión de derechos de niñas, niños y adolescentes en el Municipio de Coetzala.	Platicas	Progr.			1				1			1		1	4
		Real.			1				1						2
2.-Realizar un programa de acciones a favor del empoderamiento femenino	Programa	Progr.									1			1	
		Real.												0	
3.-Realizar 4 platicas de prevencion del embarazo en adolescentes del Ayuntamiento.	Platicas	Progr.		1			1			1		1		4	
		Real.												0	
4.-Llevar a cabo 8 eventos para el fortalecimientos de la familia del Ayuntamiento.	Eventos	Progr.	1			1	1	1			1	1	1	8	
		Real.	1			1	1	1						4	
5.-		Progr.													
		Real.													

Explicaciones y causas de las variaciones al incumplimiento de la programación Se informa que se tiene como resultado un 40 % ya que se han iniciado las actividades precedentes a este componente

C. GLORIA LUNA SANCHEZ
 CONTRALOR MUNICIPAL



CONTRALOR MUNICIPAL
AYUNTAMIENTO
COHETZALA
PUEBLA 2024 - 2027

C. ROBERTO VAZQUEZ
 TESORERO MUNICIPAL



TESORERÍA MUNICIPAL
DE COHETZALA,
PUEBLA 2024 - 2027

C. HECTOR GUZMAN NAJERA
 PRESIDENTE MUNICIPAL



PRESIDENCIA MUNICIPAL
AYUNTAMIENTO
COHETZALA
PUEBLA 2024-2027

Ficha Técnica de Seguimiento de Indicadores

COMPONENTE 3

Ficha Técnica de Seguimiento de Indicadores (FTSI)

Nombre del Municipio:	Cohetzala
Resumen Narrativo de la MIR:	Alimentos y atención a las personas de grupos vulnerables del Municipio de Cohetzala .
Datos de Identificación del Programa Institucional	
Programa Presupuestario:	BIENESTAR SOCIAL
Unidad responsable:	01 PRESIDENCIA MUNICIPAL / 07 DIF MUNICIPAL/09 REGIDURÍAS

Datos de identificación del indicador			
Nombre del indicador:	Porcentaje de acciones atendidas en situación de vulnerabilidades	Tipo de indicador:	Estratégicos
Descripción ¿qué mide el indicador?	Este indicador mide el gasto enfocado en acciones de fortalecimiento de capacidades de las mujeres que aporten a la inclusión social	Dimensión del indicador:	Eficiencia
Unidad de medida:	Acciones	Unidad Responsable del indicador del Componente 3:	01 PRESIDENCIA MUNICIPAL / 07 DIF MUNICIPAL/09 REGIDURÍAS
Método de cálculo o Fórmula del Indicador:	$(V1/V2)*100$	Algoritmo	Numerador (Variable 1)
			Denominador (Variable 2)
			9
			12
Medio de verificación de las variables			
Numerador (Variable 1)	Número de acciones atendidas en situación de vulnerabilidad		
Numerador (Variable 2)	Total de acciones atendidas en situación de vulnerabilidad		

Características del indicador	Claridad	Relevancia	Economía	Monitoreable	Adecuado	Aporte marginal
	X	X	X	X	X	X
Justificación del cumplimiento de las características CREMAA	La integración del indicador no da lugar a interpretaciones	Refleja la dimensión a medir	La información generada a medir está disponible a costo razonable	Sujeto a verificación independiente	Aporta base para evaluar el indicador	Solo cuenta con indicador para medir este nivel

Determinación de Metas						
Línea base	Valor	Año	Periodicidad:	Trimestral		
	12%	2025	Sentido del indicador:	Ascendente	Comportamiento del indicador:	Regular
Metas Anuales						
Ejercicio fiscal:	2025	2026	2027	Acumulada	Observaciones y/o comentarios	
Programada	9			9	Se logra el 75% toda vez que es una meta de resultado constante por ser prestación de servicio y que lo establecido en este nivel es bajo demanda	
Realizada	12			12		

Explicaciones y causas de las variaciones al incumplimiento de la programación

C. GLORIA LUNA SANCHEZ
CONTRALOR MUNICIPAL
Elaboró



CONTRALOR
MUNICIPAL
AYUNTAMIENTO
COHETZALA
PUEBLA 2024 - 2027

C. ROBERTO VAZQUEZ TORRES
TESORERO MUNICIPAL
Revisó



TESORERÍA
MUNICIPAL
DE COHETZALA,
PUEBLA 2024 - 2027

C. HECTOR GUZMAN NAJERA
PRESIDENTE MUNICIPAL
Autorizó



PRESIDENCIA
MUNICIPAL
AYUNTAMIENTO
COHETZALA
PUEBLA 2024-2027

Ficha Técnica de Seguimiento de Indicadores

COMPONENTE 4

Ficha Técnica de Seguimiento de Indicadores (FTSI)

Nombre del Municipio:	Cohetzala
Resumen Narrativo de la MIR:	Acciones de salud y prevención a enfermedades operando, con igualdad entre hombres y mujeres
Datos de Identificación del Programa Institucional	
Programa Presupuestario:	BIENESTAR SOCIAL
Unidad responsable:	01 PRESIDENCIA MUNICIPAL / 07 DIF MUNICIPAL/09 REGIDURÍAS

Datos de Identificación del Indicador				
Nombre del indicador:	Porcentaje de salud y prevención a enfermedades operando, con igualdad entre hombres y mujeres	Tipo de indicador:	Estratégicos	
Descripción / qué mide el indicador?	Este indicador mide el gasto enfocado en acciones de fortalecimiento de capacidades de las mujeres que aporten a la inclusión social	Dimensión del indicador:	Eficacia	
Unidad de medida:	Acciones	Unidad Responsable del indicador del Componente 4:	01 PRESIDENCIA MUNICIPAL / 07 DIF MUNICIPAL/09 REGIDURÍAS	
Método de cálculo o Fórmula del Indicador:	$(V1/V2)*100$	Algoritmo	Numerador (Variable 1)	3
			Denominador (Variable 2)	12
Medio de verificación de las variables				
Numerador (Variable 1)	Número de acciones de salud y prevención a enfermedades			
Numerador (Variable 2)	Total de acciones de inclusión social con enfoque de género realizadas en 2025			

Características del indicador	Claridad	Relevancia	Economía	Monitoreable	Adecuado	Aporte marginal
	X	X	X	X	X	X
Justificación del cumplimiento de las características CREMAA	La integración del indicador no da lugar a interpretaciones	Refleja la dimensión a medir	La información generada a medir está disponible a costo razonable	Sujeto a verificación independiente	Aporta base para evaluar el indicador	Solo cuenta con indicador para medir este nivel

Determinación de Metas						
Línea base	Valor	Año	Periodicidad:	Trimestral		
	12%	2025	Sentido del indicador:	Ascendente	Comportamiento del indicador:	Regular
Metas Anuales						
Ejercicio fiscal:	2025	2026	2027	Acumulada	Observaciones y/o comentarios	
Programada	3				Se logra el 25% toda vez que es una meta de resultado constante por ser prestación de servicio y que lo establecido en este nivel es bajo demanda	
Realizada	12					

Programación de Metas subanuales

Metas	1er Trimestre			2do Trimestre			3ro Trimestre			4to Trimestre			Meta acumulada
	Ene	Feb	Mar	Abr	May	Jun	Jul	Ago	Sep	Oct	Nov	Dic	
Programada (Variable 1)												3	3
Programada (Variable 2)												12	12
Realizado (Variable 1)													
Realizado (Variable 2)													
Parámetros de semaforización	Menor a 80%	Crítico	Mayor o igual a 80% y menor a 90%	En riesgo	Mayor o igual a 90% y Menor o igual a 110%	Aceptable	Mayor a 110% y menor o igual 120%	En riesgo	Mayor a 120%	Crítico	Cumplimiento del indicador (Realizado entre lo programado)		CRI

Actividades

Resumen Narrativo	Unidad de medida	1er Trimestre			2do Trimestre			3ro Trimestre			4to Trimestre			Meta acumulada	
		Ene	Feb	Mar	Abr	May	Jun	Jul	Ago	Sep	Oct	Nov	Dic		
1.- Ejecutar 1 Programa de Apoyo para mantenimiento y operaciones de los centros de salud	Programa	Progr.						1			1			1	3
		Real.													0
2.- Realizar 1 seguimiento mensual a las acciones de cloración de agua	Programa	Progr.						1							1
		Real.													0
3.- Llevar a cabo 1 seguimiento mensual a las acciones de atención a la prevención COVID-19 y otros riesgos sanitarios	Programa	Progr.						1							1
		Real.													0
4.-		Progr.													
		Real.													
5.-		Progr.													
		Real.													

Se informa que se tiene como resultado un 0% ya que no se han iniciado las actividades procedentes a este componente

Explicaciones y causas de las variaciones al incumplimiento de la programación

C. GLORIA LUNA SANCHEZ
CONTRALOR MUNICIPAL
Elaboró



CONTRALOR MUNICIPAL
AYUNTAMIENTO
COHETZALA
PUEBLA 2024 - 2027

C. ROBERTO VÁZQUEZ TORRES
TESORERO MUNICIPAL
Revisó



TESORERÍA MUNICIPAL
DE COHETZALA,
PUEBLA 2024 - 2027

C. HECTOR GUZMAN NAJERA
PRESIDENTE MUNICIPAL
Autorizó



PRESIDENCIA MUNICIPAL
AYUNTAMIENTO
COHETZALA
PUEBLA 2024-2027